

6^ο Κλινικό Φροντιστήριο Πνευμονικής Υπέρτασης & Θρόμβωσης

www.pulmonaryhypertension2018.gr

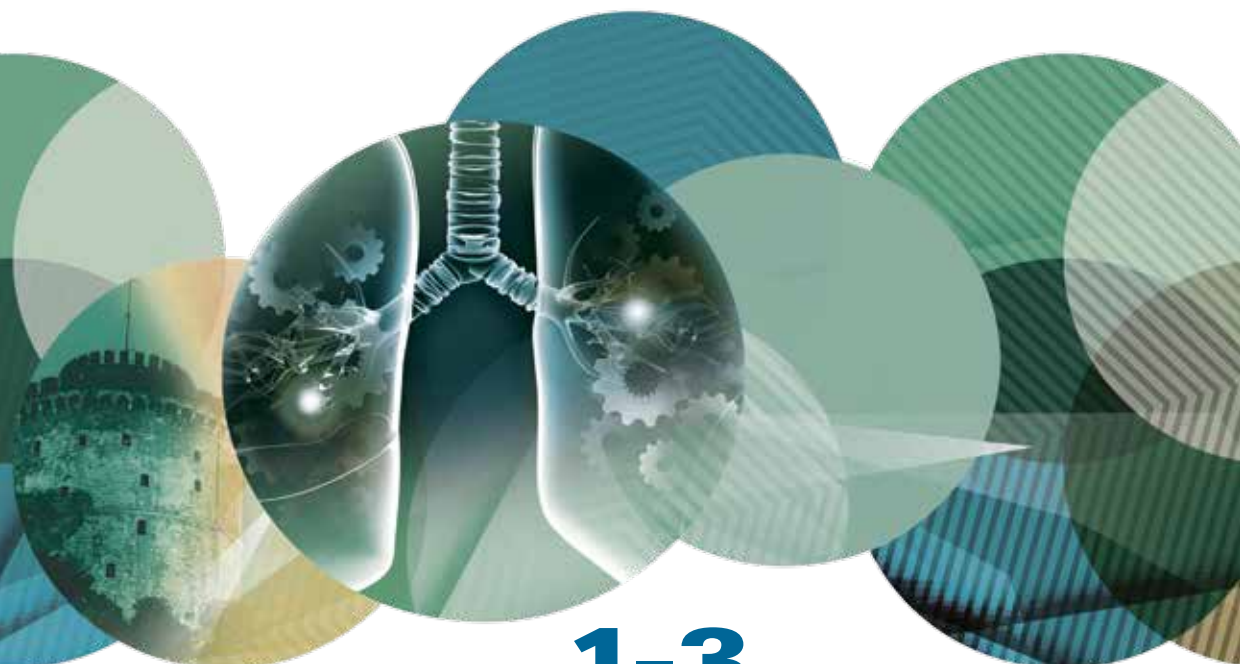

1-3
Νοεμβρίου **2018**
Μέγαρο Μουσικής
Θεσσαλονίκης



Α΄ Πανεπιστημιακή
Καρδιολογική Κλινική
Π.Γ.Ν. «ΑΧΕΠΑ»



Κολλέγιο
Καρδιολογίας
Βορείου Ελλάδος



Ε.ΜΕ.ΚΑ.Π.
Εταιρεία Μελέτης
Καρδιαγγειακών
Παθήσεων

Χορήγηση Πιστοποιητικού Παρακολούθησης με **19 μόρια** Συνεχιζόμενης Ιατρικής Εκπαίδευσης (CME – CPD credits) από τον Πανελλήνιο Ιατρικό Σύλλογο

Πρόγραμμα



Χαιρετισμός

Έχω τη χαρά να σας προσκαλέσω στο **6ο Κλινικό Φροντιστήριο Πνευμονικής Υπέρτασης & Θρόμβωσης**, το οποίο πρόκειται να διεξαχθεί 1 - 3 Νοεμβρίου 2018 στο Μέγαρο Μουσικής Θεσσαλονίκης.

Το Κλινικό Φροντιστήριο οργανώνεται από την Α' Πανεπιστημιακή Καρδιολογική Κλινική του Πανεπιστημιακού Γενικού Νοσοκομείου Θεσσαλονίκης «ΑΧΕΠΑ» σε συνεργασία με το Κολλέγιο Καρδιολογίας Βορείου Ελλάδος και την Εταιρεία Μελέτης Καρδιαγγειακών Παθήσεων (Ε.ΜΕ.ΚΑ.Π.).

Με τις πιο θερμές ευχαριστίες για τη συνεχή υποστήριξη σας στο Κλινικό Φροντιστήριο, θα χαρούμε να σας καλωσορίσουμε για 6η συνεχόμενη χρονιά.

Με εκτίμηση,

Χαράλαμπος Καρβούνης



Καθηγητής Καρδιολογίας
Αριστοτελείου Πανεπιστημίου Θεσσαλονίκης,
Διευθυντής Α' Πανεπιστημιακής Καρδιολογικής Κλινικής,
Π.Γ.Ν. «ΑΧΕΠΑ»

Επιστημονικό Πρόγραμμα

Πέμπτη, 1 Νοεμβρίου 2018

Φροντιστήριο με παρουσίαση περιστατικών πνευμονικής υπέρτασης, συγγενών καρδιοπαθειών και διαχείρισης ασθενών υπό αντιθρομβωτική αγωγή

16.00 - 16.15 **Χαιρετισμός Προέδρου**

16.15 - 18.00 **Παρουσίαση περιστατικών πνευμονικής υπέρτασης - συγγενών καρδιοπαθειών**

Πρόεδροι: Γ. Ευθυμιάδης, Θ. Καραμήτσος

Ενδιαφέροντα περιστατικά παρουσιάζουν:

- Α. Αρβανιτάκη
- Χ. Φελουκίδης
- Π. Ρούσκας
- Μ. Βλάχου

18.00 - 18.30 **Διάλειμμα καφέ**

18.30 - 20.15 **Παρουσίαση περιστατικών διαχείρισης ασθενών υπό αντιθρομβωτική αγωγή**

Πρόεδροι: Α. Ζιάκας, Γ. Καζινάκης

Ενδιαφέροντα περιστατικά παρουσιάζουν:

- Α. Κουπαράνης
- Μ. Διδάγγελος
- Γ. Ραμπίδης
- Μ. - Α. Μπαζμπάνη



Επιστημονικό Πρόγραμμα

Παρασκευή, 2 Νοεμβρίου 2018

09.00 - 11.00 **Στρογγυλό τραπέζι**
«Διάγνωση της ΡΑΗ - Έμφαση στην απεικόνιση»
Πρόεδροι: Γ. Γιαννακούλας, Χ. Καρβούνης

- Υπερηχοκαρδιογραφία: ΡΑΗ ή ΗFrEF;
Β. Καμπερίδης
- Ο ρόλος της απεικόνισης σε group 3 ΡΗ,
Ι. Μπρούσκα
- Ο ρόλος της απεικόνισης σε group 4 ΡΗ,
Ε. Δεμερούτη
- Συζήτηση

11.00 - 11.30 **Διάλειμμα καφέ**

11.30 - 13.00 **Στρογγυλό τραπέζι**
«Διάγνωση και παρακολούθηση ασθενών με ΡΑΗ.
Εκτίμηση της δεξιάς κοιλίας»
Πρόεδροι: Θ. Καραμήτσος, Ι. Στανόπουλος

- Ο ρόλος της υπερηχοκαρδιογραφίας,
Δ. Κωνσταντώνης
- Ο ρόλος της μαγνητικής τομογραφίας,
Α. Καλλιφατίδης
- Η καρδιοπνευμονική δοκιμασία άσκησης,
Α. Μπούτου

13:00 - 14:00 **Δορυφορικό Συμπόσιο**

14.00 - 15.00 **Μεσημβρινή διακοπή**

15.00 - 16.30 **Στρογγυλό τραπέζι**
«Αιμοδυναμική»
Πρόεδροι: Α. Μαγγίνας, Σ. Χατζημιλιάδης

- Αιμοδυναμικές μετρήσεις στην πνευμονική υπέρταση,
Α. Άνθη
- Οι επαναλαμβανόμενοι δεξιοί καθετηριασμοί: είναι απαραίτητοι στη σύγχρονη παρακολούθηση των ασθενών με ΡΑΗ το 2018,
• Υπέρ: **Η. Τσαγκάρης**
• Κατά: **Ε. Δεμερούτη**

Επιστημονικό Πρόγραμμα

Παρασκευή, 2 Νοεμβρίου 2018

16.30 - 18.00

Στρογγυλό τραπέζι

«Meet the experts - Διαστρωμάτωση κινδύνου και θεραπεία της PAH»

Πρόεδροι: **Α. Άνθη, Σ. Ορφανός**

- Πότε θα αρχίσω θεραπεία με μονοθεραπεία. Συζήτηση με βάση το περιστατικό, **Α. Αρβανιτάκη**
- Πότε θα αρχίσω θεραπεία με συνδυασμένη αγωγή - εξ' αρχής. Συζήτηση με βάση το περιστατικό, **Ε. Παναγιωτίδου**
- Πότε θα χρησιμοποιήσω treprostinil με βάση τη διαστρωμάτωση κινδύνου. Συζήτηση βασισμένη σε περιστατικό, **Γ. Γιαννακούλας**
- Πότε θα χρησιμοποιήσω eroprostenol με βάση τη διαστρωμάτωση κινδύνου. Συζήτηση βασισμένη σε περιστατικό, **Α. Άνθη**

18.00 - 18:30

Διάλειμμα καφέ

18:30 - 20:30

Στρογγυλό τραπέζι

«CTEPH»

Πρόεδροι: **Γ. Δρόσος, Σ. Χατζημιλιτιάδης**

- Ποιον ασθενή με CTEPH θα παραπέμψω για PEA ή BPA, **Χ. Παππάς**
- Το καλύτερο περιστατικό που έκανε PEA, **Α. Πίτσας**
- Το καλύτερο περιστατικό που έκανε BPA, **Π. Καρσοφύλλης**
- Συζήτηση



Επιστημονικό Πρόγραμμα

Σάββατο, 3 Νοεμβρίου 2018

- 09:00 - 11:30 **Στρογγυλό τραπέζι**
«Συγγενείς καρδιοπάθειες ενηλίκων»
Πρόεδροι: Γ. Γιαννακούλας, Α. Γιαννόπουλος

Ενδιαφέροντα περιστατικά παρουσιάζουν:
- Α. Τζίφα
 - Φ. Μπτρόπουλος
 - Μ. Μπούτσικου
 - Α. Φρογουδάκη
 - Σ. Αποστολοπούλου
- 11:30 - 12:00 **Διάλειμμα καφέ**
- 12:00 - 12:30 **Δορυφορική Διάλεξη**
- 12:30 - 14.00 **Ειδική συνεδρία - Workshop**
- 14:00 - 14:15 **Πανελλήνιος Σύλλογος Ασθενών Πνευμονικής Υπέρτασης**
Το ταξίδι με πνευμονική υπέρταση από τη ματιά του ασθενή,
Ι. Αλυσανδράτου
- 14.15 - 15.00 **Μεσημβρινή διακοπή**
- 15.00 - 17.00 **Ενδιαφέροντα περιστατικά ΡΑΗ**
Πρόεδροι: Γ. Γιαννακούλας, Η. Τσαγκάρης
- Περιστατικό από το Πανεπιστημιακό Γενικό Νοσοκομείου Ηρακλείου,
Ι. Μπτρούσκα
 - Πνευμονική υπέρταση από αριστερή καρδιοπάθεια,
Χ. Φελουκίδης
 - Περιστατικό με φαρμακευτικής αιτιολογίας ΡΑΗ,
Δ. Φαρμάκης
 - Περιστατικό με νόσο του συνδετικού ιστού,
Θ. Δημητρούλας
- 17.00 - 17.30 **Διάλειμμα - καφέ**

Επιστημονικό Πρόγραμμα

Σάββατο, 3 Νοεμβρίου 2018

17.30 - 19.30

Ενδιαφέροντα περιστατικά PAH

Πρόεδροι: **Σ. Ορφανός, Α. Τρίκας**

- Πνευμονική υπέρταση και συννοσηρότητες,
Σ. Μουράτογλου
- Περιστατικό από το Π.Γ.Ν. «Αττικόν»,
Φ. Φραντζεσκάκη
- Περιστατικό από το Γ.Ν.Α. «Ιπποκράτειο»,
Αικ. Αυγεροπούλου
- Περιστατικό από το Γ.Ν.Α. «Η Ελπίς»,
Κ. Ευδωρίδης

19.30 - 21.00

Δοκιμάστε τις γνώσεις σας στην πνευμονική αρτηριακή υπέρταση.

Ερωτήσεις πολλαπλών επιλογών - ψηφοφορία.

Πρόεδροι: **Α. Άνθη, Γ. Γιαννακούλας**



Πρόγραμμα Δορυφορικής Διάλεξης | Δορυφορικού Συμποσίου | Workshop

Παρασκευή, 2 Νοεμβρίου 2018

13:00 - 14:00 **Δορυφορικό Συμπόσιο**



«Γεφυρώνοντας τις δύο τελευταίες δεκαετίες στην πνευμονική αρτηριακή υπέρταση»

«Bridging the last two decades in PAH»

Πρόεδρος: **A. Αρμαγανίδης**

Coordinator: **A. Armaganidis**

- Τι έχουμε πετύχει στην πνευμονική αρτηριακή υπέρταση, **Σ. Ορφανός**
Achievements In PAH, **S. Orfanos**
- Από τις κλινικές μελέτες στα real world evidence, **S. Rosenkranz**
From clinical trials to real world evidence, **S. Rosenkranz**

Σάββατο, 3 Νοεμβρίου 2018

12:00 - 12:30 **Δορυφορική Διάλεξη**



Πρόεδρος: **X. Καρβούνης**

Chairman: **H. Karvounis**

Η σημασία της λειτουργικότητας της δεξιάς κοιλίας στην πνευμονική αρτηριακή υπέρταση και ο ρόλος της στην θεραπευτική της αντιμετώπιση,

R. Badagliacca

The importance of Rv function evaluation in PAH and its role for treatment strategies, **R. Badagliacca**

12:30 - 14.00 **Ειδική συνεδρία - Workshop**



«Πρόσκληση για δράση: Πως μπορούμε να βελτιώσουμε το ταξίδι του ασθενή στην πνευμονική υπέρταση»

Call to action: How to improve the patient journey in PH

Πρόεδροι: **Γ. Γιαννακούλας, Η. Τσαγκάρης**

Coordinators: **G. Giannakoulas, I. Tsagkaris**

- Προ-συμπτωματικό στάδιο, **A. Άνθη**
Pre-symptomatic stage, **A. Anthi**
- Πρώτα συμπτώματα, **A. Αυγεροπούλου**
First symptoms, **A. Avgeropoulou**
- Διάγνωση και θεραπεία, **I. Μητρούσκα**
Diagnosis & treatment, **I. Mitrouska**
- Τακτική παρακολούθηση, **E. Δεμερούτη**
On-going assessment, **E. Demerouti**
- Επεμβατικές θεραπείες, **Π. Καρυσφύλλης**
Interventional care, **P. Kariofllis**
- Real world evidence: βελτιώνοντας το ταξίδι ενός ασθενή με πνευμονική υπέρταση, **A. Μαγγίνας**
Real world evidence: optimizing the patient journey, **A. Magginas**

Πρόεδροι - Ομιλητές

Badagliacca Roberto

Assistant Professor of Department of Cardiovascular and Respiratory Science, School of Medicine, Sapienza University of Rome

Rosenkranz Stephan

Professor of Cardiology, University of Cologne, Germany

Αλυσανδράτου Ιωάννα

Πρόεδρος Πανελληνίου Συλλόγου Ασθενών Πνευμονικής Υπέρτασης

Άνη Αναστασία

Διευθύντρια Ε.Σ.Υ., Πνευμονολόγος - Εντατικολόγος, Β' Κλινική Εντατικής Θεραπείας & Ιατρείο Πνευμονικής Υπέρτασης, Π.Γ.Ν. «Αττικόν»

Αποστολοπούλου Σωτηρία

Αναπλ. Διευθύντρια Παιδοκαρδιολογικού Τμήματος και Συγγενών Καρδιοπαθειών Ενηλίκων, «Ωνάσειο Καρδιοχειρουργικό Κέντρο»

Αρβανιτάκη Αλεξάνδρα

Επιστημονική Συνεργάτης, Α' Πανεπιστημιακή Καρδιολογική Κλινική, Π.Γ.Ν. «ΑΧΕΠΑ»

Αρμαγανίδης Απόστολος

Καθηγητής Πνευμονολογίας - Εντατικής Θεραπείας Ιατρικής Σχολής Πανεπιστημίου Αθηνών, Διευθυντής Β' Πανεπιστημιακής Κλινικής Εντατικής Θεραπείας, Π.Γ.Ν. «Αττικόν»

Αυγεροπούλου Αικατερίνη

Διευθύντρια Ε.Σ.Υ., Καρδιολογική Κλινική, Γ.Ν.Α. «Ιπποκράτειο»

Βλάχου Μαρία

Ειδικευόμενη Καρδιολογίας, Α' Πανεπιστημιακή Καρδιολογική Κλινική, Π.Γ.Ν. «ΑΧΕΠΑ»

Παννακούλας Γεώργιος

Επ. Καθηγητής Καρδιολογίας Ιατρικής Σχολής Αριστοτέλειου Πανεπιστημίου Θεσσαλονίκης, Α' Πανεπιστημιακή Καρδιολογική Κλινική, Π.Γ.Ν. «ΑΧΕΠΑ»

Πιαννόπουλος Ανδρέας

Αναπλ. Καθηγητής Παιδιατρικής - Παιδιατρικής Καρδιολογίας Ιατρικής Σχολής Αριστοτέλειου Πανεπιστημίου Θεσσαλονίκης, Διευθυντής Β' Παιδιατρικής Κλινικής, Π.Γ.Ν. «ΑΧΕΠΑ»

Δεμερούτη Ευτυχία

Καρδιολόγος, Διδάκτωρ Ιατρικής Σχολής Πανεπιστημίου Αθηνών, «Ωνάσειο Καρδιοχειρουργικό Κέντρο»

Δημητρούλας Θεόδωρος

Επ. Καθηγητής Ρευματολογίας Ιατρικής Σχολής Αριστοτέλειου Πανεπιστημίου Θεσσαλονίκης, Γ.Ν.Θ. «Ιπποκράτειο»

Διδάγγελος Ματθαίος

Καρδιολόγος, Υπ. Διδάκτωρ, Α' Πανεπιστημιακή Καρδιολογική Κλινική, Π.Γ.Ν. «ΑΧΕΠΑ»

Δρόσος Γεώργιος

Συντονιστής - Διευθυντής Χειρουργικής Κλινικής Καρδιάς - Θώρακος, Γ.Ν.Θ. «Γ. Παπανικολάου»

Ευδωρίδης Κωνσταντίνος

Διευθυντής Ε.Σ.Υ., Καρδιολογική Κλινική, Γ.Ν.Α. «Η Ελπίς»

Ευθυμιάδης Γεώργιος

Αναπλ. Καθηγητής Καρδιολογίας Ιατρικής Σχολής Αριστοτέλειου Πανεπιστημίου Θεσσαλονίκης, Α' Πανεπιστημιακή Καρδιολογική Κλινική, Π.Γ.Ν. «ΑΧΕΠΑ»

Ζιάκας Αντώνιος

Αναπλ. Καθηγητής Καρδιολογίας Ιατρικής Σχολής Αριστοτέλειου Πανεπιστημίου Θεσσαλονίκης, Α' Πανεπιστημιακή Καρδιολογική Κλινική, Π.Γ.Ν. «ΑΧΕΠΑ»

Καζινακίς Γεώργιος

Διευθυντής Ε.Σ.Υ., Α' Πανεπιστημιακή Καρδιολογική Κλινική, Π.Γ.Ν. «ΑΧΕΠΑ»

Καλλιφατιδής Αλέξανδρος

Ειδικός Ακτινοδιαγνώστης, EBCR (European Board of Cardiac Radiology), Ακτινολογικό Τμήμα, Κλινική «Άγιος Λουκάς», Θεσσαλονίκη

Καμπερίδης Βασίλειος

Καρδιολόγος, Πανεπιστημιακός Υπότροφος, Α' Πανεπιστημιακή Καρδιολογική Κλινική, Π.Γ.Ν. «ΑΧΕΠΑ»

Καραμήτσος Θεόδωρος

Επ. Καθηγητής Καρδιολογίας Ιατρικής Σχολής Αριστοτέλειου Πανεπιστημίου Θεσσαλονίκης, Α' Πανεπιστημιακή Καρδιολογική Κλινική Π.Γ.Ν. «ΑΧΕΠΑ»

Καρβούνης Χαράλαμπος

Καθηγητής Καρδιολογίας Ιατρικής Σχολής Αριστοτέλειου Πανεπιστημίου Θεσσαλονίκης, Διευθυντής Α' Πανεπιστημιακής Καρδιολογικής Κλινικής, Π.Γ.Ν. «ΑΧΕΠΑ»

Καρυοφύλλης Παναγιώτης

Καρδιολόγος, Επιμελητής Β', «Ωνάσειο Καρδιοχειρουργικό Κέντρο»



Πρόεδροι - Ομιλητές

Κουπαράνης Αντώνιος

Ειδικευόμενος Καρδιολογίας, Α' Πανεπιστημιακή Καρδιολογική Κλινική, Π.Γ.Ν. «ΑΧΕΠΑ»

Κωνσταντίνος Δημήτριος

Διευθυντής Ε.Σ.Υ., Καρδιολόγος - Εντατικολόγος, Β' Πανεπιστημιακή Κλινική, Μονάδα Εντατικής Θεραπείας, Π.Γ.Ν. «Αττικόν»

Μαγγίνας Αθανάσιος

Διευθυντής Καρδιολογικού Τμήματος και Τμήματος Επεμβατικής Καρδιολογίας, Mediterraneo Hospital

Μητρόπουλος Φώτιος

Καρδιοχειρουργός, Αναπληρωτής Διευθυντής Κλινικής Καρδιοχειρουργικής Παιδών και Ενηλίκων Συγγενών Καρδιοπαθειών, Νοσοκομείο «Μπτέρα»

Μητρούσκα Ιωάννα

Πνευμονολόγος, Διευθύντρια Ε.Σ.Υ., Συντονίστρια Διακλινικού Ιατρείου Πνευμονικής Υπέρτασης, Πανεπιστημιακό Γενικό Νοσοκομείο Ηρακλείου Κρήτης

Μουράτογλου Σοφία - Αναστασία

Ειδικευόμενη Καρδιολογίας, Α' Πανεπιστημιακή Καρδιολογική Κλινική, Π.Γ.Ν. «ΑΧΕΠΑ»

Μπαζμπάνη Μαρία - Άννα

Επιστημονική Συνεργάτης Α' Πανεπιστημιακής Καρδιολογικής Κλινικής, Π.Γ.Ν. «ΑΧΕΠΑ»

Μπούτου Αφροδίτη

Πνευμονολόγος - Εντατικολόγος, Πνευμονολογική Κλινική Ε.Σ.Υ., Γ.Ν.Θ. «Γ. Παπανικολάου»

Μπούτσικου Μαρία

Ειδικός Καρδιολόγος, Εξειδικευμένη σε Συγγενείς Καρδιοπάθειες και Μαγνητική Τομογραφία Καρδιάς, Mediterraneo Hospital, Αθήνα, Adult Congenital Heart Disease Unit/MRI Unit Royal Brompton Hospital, London, UK

Ορφανός Στυλιανός

Καθηγητής Εντατικής Θεραπείας - Παθολογίας Ιατρικής Σχολής Πανεπιστημίου Αθηνών, Διακλινικό Ιατρείο Πνευμονικής Υπέρτασης, Π.Γ.Ν. «Αττικόν»

Παναγιωτίδου Ευαγγελία

Ειδικευόμενη Πνευμονολόγος, Κλινική Αναπνευστικής Ανεπάρκειας Γ.Ν.Θ. «Γ. Παπανικολάου»

Παπάς Χρήστος

Επιμελητής Α', Β' Πανεπιστημιακή Κλινική, Μονάδα Εντατικής Θεραπείας, Π.Γ.Ν. «Αττικόν»

Πίτσας Αντώνιος

Καρδιοχειρουργός, Διευθυντής Καρδιοχειρουργικής Κλινικής, Κλινική «Άγιος Λουκάς», Θεσσαλονίκη

Ραμπίδης Γεώργιος

Ειδικευόμενος Καρδιολογίας, Α' Πανεπιστημιακή Καρδιολογική Κλινική, Π.Γ.Ν. «ΑΧΕΠΑ»

Ρούσкас Παύλος

Καρδιολόγος, Ακαδημαϊκός Υπότροφος, Α' Πανεπιστημιακή Καρδιολογική Κλινική, Π.Γ.Ν. «ΑΧΕΠΑ»

Στανόπουλος Ιωάννης

Πνευμονολόγος - Εντατικολόγος, Καθηγητής Πνευμονολογίας Ιατρικής Σχολής Αριστοτέλειου Πανεπιστημίου Θεσσαλονίκης

Τζίφα Αφροδίτη

Παιδοκαρδιολόγος & Καρδιολόγος Συγγενών Καρδιοπαθειών Ενηλίκων, Διευθύντρια Κλινικής Παιδοκαρδιολογίας & Συγγενών Καρδιοπαθειών Ενηλίκων Νοσοκομείου «Μπτέρα»

Τρίκας Αθανάσιος

Συντονιστής Διευθυντής Καρδιολογικής Κλινικής, Γ.Ν.Α. «Η Ελπίς»

Τσαγκάρης Ηρακλής

Πνευμονολόγος - Εντατικολόγος, Αναπλ. Καθηγητής Ιατρικής Σχολής Πανεπιστημίου Αθηνών, Π.Γ.Ν. «Αττικόν»

Φαρμάκης Μ. Δημήτριος

Καρδιολόγος, Διευθυντής Καρδιολογικής Κλινικής, Γ.Ν.Θ. «Παπαγεωργίου»

Φελουκίδης Χρήστος

Καρδιολόγος, Επιστημονικός Συνεργάτης Α' Πανεπιστημιακής Καρδιολογικής Κλινικής, Π.Γ.Ν. «ΑΧΕΠΑ»

Φραντζεσκάκη Φραντζέσκα

Πνευμονολόγος - Εντατικολόγος, Επιμελήτρια Α', Μονάδα Εντατικής Θεραπείας, Π.Γ.Ν. «Αττικόν»

Φρογουδάκη Αλεξάνδρα

Διευθύντρια Καρδιολογίας, Ιατρείο Συγγενών Καρδιοπαθειών Ενηλίκων, Β' Πανεπιστημιακή Καρδιολογική Κλινική, Π.Γ.Ν. «Αττικόν»

Χατζημιλιτιάδης Σταύρος

Καθηγητής Καρδιολογίας Ιατρικής Σχολής Αριστοτέλειου Πανεπιστημίου Θεσσαλονίκης, Α' Πανεπιστημιακή Καρδιολογική Κλινική, Π.Γ.Ν. «ΑΧΕΠΑ»



Adempas[®]

riociguat



ΚΑΤΟΧΟΣ ΑΔΕΙΑΣ ΚΥΚΛΟΦΟΡΙΑΣ
Bayer Ελλάς ΑΒΕΕ, Σωρού 18-20, 151 25 Μαρούσι,
Τηλ: +30 210 6187742, Fax: +30 210 6187522
Email: medinfo.gr.cy@bayer.com



ΝΕΟΣ ΤΟΠΙΚΟΣ ΑΝΤΙΠΡΟΣΩΠΟΣ: MSD ΑΦΒΕΕ,
ΤΜΗΜΑΤΑ ΕΠΙΣΤΗΜΟΝΙΚΗΣ ΕΝΗΜΕΡΩΣΗΣ
ΑΘΗΝΑ: Αγ. Δημητρίου 63, 174 56 Άλιμος, Τηλ.: 2109897300,
E-MAIL: dpoc_greece@merck.com • www.msd.gr

Βοηθήστε να γίνουν τα φάρμακα πιο ασφαλή και **Ανοφέρετε ΟΛΕΣ** τις ανεπιθύμητες ενέργειες
για **ΟΛΑ** τα Φάρμακα Συμπληρώνοντας την **-ΚΙΤΡΙΝΗ ΚΑΡΤΑ-**



Γενικές Πληροφορίες

Ημερομηνίες Διεξαγωγής

1 - 3 Νοεμβρίου 2018

Τόπος Διεξαγωγής

Μέγαρο Μουσικής Θεσσαλονίκης | Αίθουσα «Μωρίς Σαλιέλ»

Γλώσσα Κλινικού Φροντιστηρίου

Οι επίσημες γλώσσες του Κλινικού Φροντιστηρίου είναι η Ελληνική και η Αγγλική.

Μοριοδότηση

Ο Πανελλήνιος Ιατρικός Σύλλογος, σύμφωνα με τα κριτήρια της EACCME-UEMS, χορηγεί 19 Μόρια Συνεχιζόμενης Ιατρικής Εκπαίδευσης στους ιατρούς που θα παρακολουθήσουν το Κλινικό Φροντιστήριο.

Κονκάρδες Συνεδρίου (Badges)

Οι κονκάρδες (badges) παραδίδονται από τη γραμματεία του Κλινικού Φροντιστηρίου και είναι απαραίτητες για την είσοδο τόσο στον συνεδριακό όσο και στον εκθεσιακό χώρο, καθ' όλη τη διάρκεια του Κλινικού Φροντιστηρίου. Οι κονκάρδες φέρουν γραμμωτό κώδικα (barcode), ώστε να ελέγχεται η είσοδος και η έξοδος από την συνεδριακή αίθουσα. Η συνολική ώρα παρακολούθησης του επιστημονικού προγράμματος του Κλινικού Φροντιστηρίου αποτελεί τη βασική προϋπόθεση για τη διάθεση των μορίων, σύμφωνα με τις οδηγίες του Π.Ι.Σ. και του Ε.Ο.Φ.

Πιστοποιητικά Συνεχιζόμενης Εκπαίδευσης

Με βάση την ισχύουσα νομοθεσία, δικαίωμα παραλαβής πιστοποιητικού με μοριοδότηση έχει κάθε σύνοδος ιατρός ο οποίος έχει παρακολουθήσει 60% των ωρών του επιστημονικού προγράμματος. Δορυφορικά συμπόσια και διαλέξεις επιχορηγούμενα από φαρμακευτικές εταιρίες δεν μοριοδοτούνται. Η καταμέτρηση του χρόνου παρακολούθησης θα γίνεται με τη χρήση αναγνωστών γραμμωτού κώδικα (barcode scanners) στις κονκάρδες των συνέδρων.

Τεχνική Γραμματεία

Κατά τη διάρκεια του Κλινικού Φροντιστηρίου θα λειτουργεί τεχνική γραμματεία παραλαβής των παρουσιάσεων. Οι κ.κ. ομιλητές παρακαλούνται να παραδίδουν τις εισηγήσεις τους στην τεχνική γραμματεία τουλάχιστον 1 ώρα πριν την έναρξη της ομιλίας τους.

Διοργάνωση



Α' Πανεπιστημιακή
Καρδιολογική Κλινική
Π.Γ.Ν. «ΑΧΕΠΑ»



Κολλέγιο
Καρδιολογίας
Βορείου Ελλάδος



Οργάνωση - Γραμματεία



Μαραθωνομάχων 26, 15124 Μαρούσι, Τηλ.: 210 6827405, 210 6839690-1,
Fax: 210 6827409, E-mail: cgastouniotti@tmg.gr, Web site: www.tmg.gr



Ευχαριστίες

Οι παρακάτω εταιρίες συνέβαλαν καταλυτικά στην πραγματοποίηση του **6^{ου} Κλινικού Φροντιστηρίου Πνευμονικής Υπέρτασης & Θρόμβωσης**



ΛΙΓΟΤΕΡΗ ΑΝΗΣΥΧΙΑ,
ΠΕΡΙΣΣΟΤΕΡΗ ΔΡΑΣΤΗΡΙΟΤΗΤΑ

adcirca[®]
tadalafil



Το Adcirca κυκλοφορεί σε συσκευασία των 20mg x 56 και τμές:
ΧΤ: €455,62 ΝΤ: €409,66 ΑΤ: €526,43 βάσει ισχυρίστων δελτίου τιμών

είπαξ
ημέρησιως

ΟΝΟΜΑΣΙΑ ΤΟΥ ΦΑΡΜΑΚΕΥΤΙΚΟΥ ΠΡΟΪΟΝΤΟΣ: ADCIRCA 20 mg δισκία επικαλυμμένα με λεπτό υμένιο. **ΠΟΙΟΤΙΚΗ ΚΑΙ ΠΟΣΟΤΙΚΗ ΣΥΝΘΕΣΗ:** Κάθε επικαλυμμένο δισκίο με λεπτό υμένιο περιέχει 20 mg ταδαφαφίλη. **Θεραπευτικές ενδείξεις:** Το ADCIRCA ενδείκνυται σε ενήλικες για τη θεραπεία της πνευμονικής αρτηριακής υπέρτασης (ΠΑΥ) που κατατάσσεται στις Πρωτογενείς κατηγορίες II και III σύμφωνα με τον Παγκόσμιο Οργανισμό Υγείας (WHO) με σκοπό τη βελτίωση της ικανότητας για άσκηση (βλ. κλίμακα πρόγνωση 51). Επί αποδεδειγμένης αποτελεσματικότητας στην έλλοση ΠΑΥ (ΠΑΥ II/III) και στην ΠΑΥ που συνίσταται με την άσκηση τόσο σε ασθενείς με νοσηλικά κοιλιοκέντρα **Δοσολογία και τρόπος χορήγησης:** Η συνιστώμενη δόση είναι 40 mg (2 x 20 mg) μία φορά ημερησίως ανεξάρτητα από τη λήψη τροφής. Το ADCIRCA προορίζεται για από του στόματος χρήση. **Αντενδείξεις:** Υπερκαταβολή στη δραστηριότητα ή σε κάποιο από τα ένζυμα CYP3A4 ή CYP2D6 του μεταβολισμού εντός των τελευταίων 90 ημερών. Σύνθετη υπέρταση (< 90/50 mmHg). Οι κληνικές μελέτες έδειξαν ότι η ταδαφαφίλη ενδείκνυται σε υποσιταρικές δόσεις των κτηνικών. Το αποτέλεσμα αυτό βασίζεται σε ασθενείς σε συνδυασμένες επιδόσεις τόσο των κτηνικών όσο και της ταδαφαφίλης, επί της μεταβολικής οδού μονοοξειδίου του αζώτου/κυκλικής μονοφωσφορικής γουανυλίνης (cGMP). Επιπλέον, η χορήγηση της ταδαφαφίλης αντενδείκνυται σε ασθενείς οι οποίοι λαμβάνουν οργανικά νιτρώδη σε οποιαδήποτε μορφή. Η συλλογή των ανισορροπιών PDE5, συμπεριλαμβανομένων της ταδαφαφίλης, με διάφορες γουανυλικές κυκλικές, όπως η ρισαμανόλη, αντιβενζυλική διασθενή και άλλα ενδέχεται να οδηγήσει σε υπέρταση με κληνική συμπτωματολογία. Ασθενείς με σπασμό της άκρας σε έναν από τα πόδια μη-αρτηριακής αιτιολογίας όπως νευροπάθεια (NANON), ανεπάρκεια των τοξικών αυτών ως αποτέλεσμα ή δεν έχει συσχετισθεί με προηγούμενη χορήγηση ανισορροπιών της PDE5. **Είδες προειδοποιήσεων και προφυλάξεις κατά τη χρήση:** Καρδιαγγειακές. Οι σκληρές αορτές ασθενών με καρδιαγγειακές παθήσεις δεν συμπεριλήφθηκαν στις κληνικές μελέτες της ΠΑΥ. - Ασθενείς με κληνικό σπαστικό πόδι στη σπονδυλική και τις μπροστινές διατάξεις - Ασθενείς με περικαρδιακή συστολή - Ασθενείς με περιφερική ή συστηματική μυοκαρδιοπάθεια - Ασθενείς με σημαντική διαταραχή αρτηριακής πίεσης - Ασθενείς με αναιμία για τη ζωή αρρυθμίες - Ασθενείς με συμπτωματική στεφανιαία νόσο - Ασθενείς με μη-ελεγχόμενη υπέρταση. Κάθεως δεν υπάρχουν κληνικά στοιχεία για τη σφαιρότητα της ταδαφαφίλης σε αυτούς τους ασθενείς, δεν συστήνεται η χρήση της. Ορατά διαταραχές της όρασης και περιπτώσεις μη-αρτηριακής αιτιολογίας όπως νευροπάθεια (NANON) έχουν αναφερθεί μετά τη χρήση της ταδαφαφίλης και των άλλων PDE5 ανισορροπιών. Μείωση όρασης ή σκίαση σκέλετος όρασης. Περισσότερα κληνικά στοιχεία όρασης έχουν αναφερθεί μετά τη χρήση ταδαφαφίλης. Νύκτωρ και ημερήσια διαταραχή όρασης λόγω αυξημένης έκθεσης σε ταδαφαφίλη (AUC), περιλαμβανομένης κληνικής εμπαρίας και της εθίμας κόνωσης επηρεασμού της κάθορας μέσω δίσκων, η ταδαφαφίλη δεν συστήνεται σε ασθενείς με σοβαρή νεφρική διαταραχή. Προσοχή και αυξημένη διαγνώση του ήτους. Έχει αναφερθεί προλαΐση σε άνδρες που έλαβαν PDE5 ανισορροπίες. Χρήση με CYP3A4 επαγωγείς ή αναστολέες. Στους ασθενείς με χρόνια ήπια χρόνια επινεφρινογόνο CYP3A4, όπως κετοκοναζόλη ή ριταναβίλη, η χρήση της ταδαφαφίλης δεν συστήνεται. Σε ασθενείς που λαμβάνουν ταυτόχρονα ισχυρούς αναστολέες του CYP3A4, όπως κετοκοναζόλη ή ριταναβίλη, η χρήση της ταδαφαφίλης δεν συστήνεται. Προσοχή στην και τη σφαιρότητα. Η αποτελεσματικότητα να η σφαιρότητα της ταδαφαφίλης συμπεριλαμβανομένης με προακτινική ή αναλογική της δεν έχει μελετηθεί σε ελεγχόμενες κληνικές μελέτες. Επιπλέον, αυστηρά προοχή σε περίπτωση συμφορητικής Βουτανόλης. Η αποτελεσματικότητα της ταδαφαφίλης σε ασθενείς που βρίσκονται ήδη υπό θεραπεία με Βουτανόλη δεν έχει τεκμηριωθεί ορατά Λοιπώδη. Το ADCIRCA περιέχει μονοοξείδιο του τιτανίου. Οι ασθενείς με σπάνια κληνονομικά προβλήματα δυσανεξίας στη γαλακτοκή, ελλείψει λακτάσης Lactp ή κοπή απορρόφησης της γλυκόζης-γαλακτόζης, δεν πρέπει να πάρουν αυτό το φάρμακο. **Ανεπιθύμητες ενέργειες:** Οι πιο συχνά αναφερόμενες ανεπιθύμητες ενέργειες, που παρουσιάστηκαν σε ποσοστό > 10 % των ασθενών στην ομάδα θεραπείας με 40 mg ταδαφαφίλης, ήταν η κεφαλαλγία, ναυτία, αρρυθμία, δυσπνοία, έμετος, έλαση, μύδια, ανισορροπιότητα και πόδι στα άκρα. Οι ανεπιθύμητες ενέργειες που αναφέρονται ήταν ανεπιθύμητες και γενικά ήπιες ή μέτριες βαρύτητας. **ΚΑΤΟΧΟΣ ΤΗΣ ΔΑΒΑΣ ΚΥΚΛΟΦΟΡΙΑΣ:** Eli Lilly Nederland BV, Pexselestraatweg 83, 3528 BJ Utrecht Ολλανδία. **ΑΡΙΘΜΟΣ ΔΑΒΑΣ ΚΥΚΛΟΦΟΡΙΑΣ:** EU/1/08/475/005-006 ΗΜΕΡΟΜΗΝΙΑ ΑΝΑΒΕΒΛΗΤΗΣ ΤΟΥ ΚΒΜΕΝΟΥ Μάρτιος 2017 **ΤΡΟΠΟΣ ΔΙΑΘΕΣΗΣ ΤΟΥ ΠΡΟΪΟΝΤΟΣ:** Περιορισμένη ετήσια συνταγή. Η έλλοση της Θεραπείας γίνεται σε νοσοκομείο και μπορεί να συνδυαστεί με νοσοκομείο υπό την παρακολούθηση κτηνού.

Βοηθήστε να γίνουν τα φάρμακα πιο ασφαλή και. Αναφέρετε. ΟΛΕΣ τις ανεπιθύμητες ενέργειες για ΟΑΑ τα φάρμακα Σαμηντρονίας την «ΚΙΤΡΙΝΗ ΚΑΡΤΑ»



ΦΑΡΜΑΞΕΡΒ - ΛΙΛΛΥ Α.Ε.Β.Ε.
15ο χλμ. Εθνικής Οδού Αθηνών-Λαμίας, 14564 Κηφισιά **ΤΗΛ.:** 210 6294600 **Fax:** 210 6294610
Για παραγγελίες: **ΤΗΛ.:** 210 6294629 **Fax:** 210 6294630 **e-mail:** orders@lilly.gr **www.lilly.gr**



Xarelto®

rivaroxaban



L. GR. ΜΚΤ. ΟΜ. 10.2016.0599



Bayer

Κατοχος της αδειας κυκλοφοριας:
Bayer Pharma AG, 13342 Βεσιτ, Γερμανια
Τοπικος αντιπρόσωπος του κατόχου αδειας
κυκλοφοριας στην Ελλάδα: Bayer Ελλάς ΑΒΕΕ,
Συρου 18-20, 151 25 Μαρούσι
Τοπικος αντιπρόσωπος του κατόχου αδειας
κυκλοφοριας στην Κιπρω: Novartis Ltd,
Τηλ: 00357 22483858

Τμήμα Επιστημονικής Ενημέρωσης
Τηλ: +30 210 6187742, Fax: +30 210 6187522
Email: medinfo.gr.cyt@bayer.com

Εταιρεία συμπτροκόησης
για τα 15 & 20mg



ELPEN Α.Ε. ΦΑΡΜΑΚΕΥΤΙΚΗ ΒΙΟΜΗΧΑΝΙΑ
Λεωφ. Μαρσιλίου 95, 190 09 Πικέρια Αττικής,
Τηλ: 210 6039308 - 9, Fax: 210 6039300
ΓΡΑΦΕΙΑ ΕΠΙΣΤΗΜΟΝΙΚΗΣ ΕΝΗΜΕΡΩΣΗΣ
Σεβαστίας 11, 115 28 Αθήνα,
Τηλ: 210 7488711, Fax: 210 7488731
Εδν. Αντιστάσιας 114, 561 34 Θεσσαλονίκη,
Τηλ: 2310 459920 - 1, Fax: 2310 459269

Βοηθήστε να γίνουν τα φάρμακα πιο ασφαλή και
Ανοηρέστε
ΟΜΕΣ τις αναπαραγωγές ενδέχεται να
ΟΔΑ τα φάρμακα
Συμπληρώνοντας τον «ΚΙΤΡΙΝΗ ΚΑΡΤΑ».

Πριν τη συνταγογράφηση για κάθε ένδειξη συμβουλευθείτε την αντίστοιχη Περίληψη των Χαρακτηριστικών του Προϊόντος.